

泊まって感じる素顔の今井と町家

町家の暮らしをまるごと体験

生活体験用滞在施設 今井庵

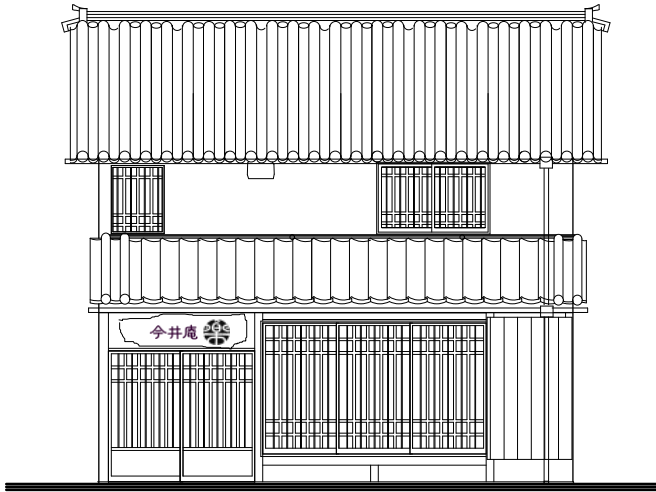

重要伝統的建造物群保存地区である今井町では、重要文化財に指定されている民家が数多く残されています。一方で、町では老朽化した空き家多く、現在も増加しています。そこで私達は空き家の活用をすすめ、町に定住する人を増やす取り組みを進めています。今井庵・楽は、伝統的な町家暮らしを多様に出来るように希望する方に一棟ごとお貸しし、伝統的な町家の価値を再発見して頂ける「生活体験用滞在施設」として、古い空き家を再整備したものです。

施設のご案内

- * 建物/木造2階建て1棟
 - * 収容人員/ 5名様程度が良く、最大8人可能ですが狭いです。
 - * 部屋/茶室(3畳)・1階和室(7畳半)・2階和室(7畳半)
 - * 設備/茶室・ひのき風呂・ミニキッチン・レンジ・冷暖房完備
- 食事は外食、又はコンビニなどの弁当、惣菜などを温める程度はレンジででき、お湯を沸かす事も出来ます。

住所) 橿原市今井町1-11-3
場所) 駅より重要文化財米谷邸方向へ
(町内道しるべあり)
中町筋へ入る角
中町筋生活広場南隣

■ ご利用にあたって

- 伝統的な町家の形式で建築されており、鴨居や梁が低く、ご使用に際してはご不便や制限がございます。ご理解の上ご利用下さい。
- 寝具は予約の人数分をご用意しております。
 - 歯ブラシ・タオル・ひげせりなどはお客様をご用意ください。
 - 食事はついておりません。購入した弁当や惣菜を温める事は可能です。
 - ミ冷蔵庫・急須・湯のみ等は備え付けております。
 - ペットのお持ち込みはお断りしています。ご了承下さい。
 - 全室禁煙となっております。
- こちらは町家の暮らし体験する宿泊施設です。「通常の宿」と主旨が異なります。周辺は馬や牛が歩いてた頃の道では狭く町家が密集しています。当施設内の声、音などもよく響きます。手荷物搬入の車の一時停止も禁止です。ご近所さんへの心配りも忘れずお願いします。

交通のご案内

- * 電車でお越しの場合
名古屋方面・・・近鉄名古屋から大和八木(特急で約2時間)
大阪方面・・・近鉄難波から大和八木(特急で約30分)
大和八木にて橿原線に乗り換え八木西口下車 徒歩約5分
 - * お車でのお越しの場合(大阪方面から)
西名阪郡山ICから国道24号線で約30分/南阪名道美原JCTから約20分
- * 駐車場
まちなみ交流センター華薈 裏 駐車場(有料)

■ ご利用料金 (消費税・サービス料込み)

下記の宿泊料金は、1日1組(1名様及び2~5名様)限定、町家を一棟貸し切る宿泊利用料です。料金には電気・水道料等が含まれます。平成22年4月現在の料金

1名様の御利用の場合	1泊2日	10,000円
	2泊3日	15,000円
2名~5名様の御利用の場合	1泊2日	15,000円
	2泊3日	25,000円
	3泊4日	30,000円
貸室(11~19時/10名程度・会議、研修キヤリ等に)		5,000円

上記以外の連泊についてはお問い合わせ下さい。
貸室予約については 宿泊予約優先とさせていただきますので事前問い合わせ要します。
当施設は 奈良県桜井保健所の簡易宿泊所としての営業許可を得ております。

■ お申し込み・お問い合わせは

運営管理

非特定営利活動法人
今井まちなみ再生ネットワーク

橿原市今井町3-8-5(夢ら咲長屋内)

TEL : 0744-29-0050

e-mail: imaian.raku@gmail.com

★空き部屋確認はホームページから★

<http://web1.kcn.jp/imaisaisei-net/raku/index.html>

又は  検索

チェックイン 14時00分 チェックアウト 10時00分

【簡易宿所営業許可番号30186】